Úplné znění ÚP Rokytnice v Orlických horách
po vydání změny č.1
Hlavní výkres
M 1:5000

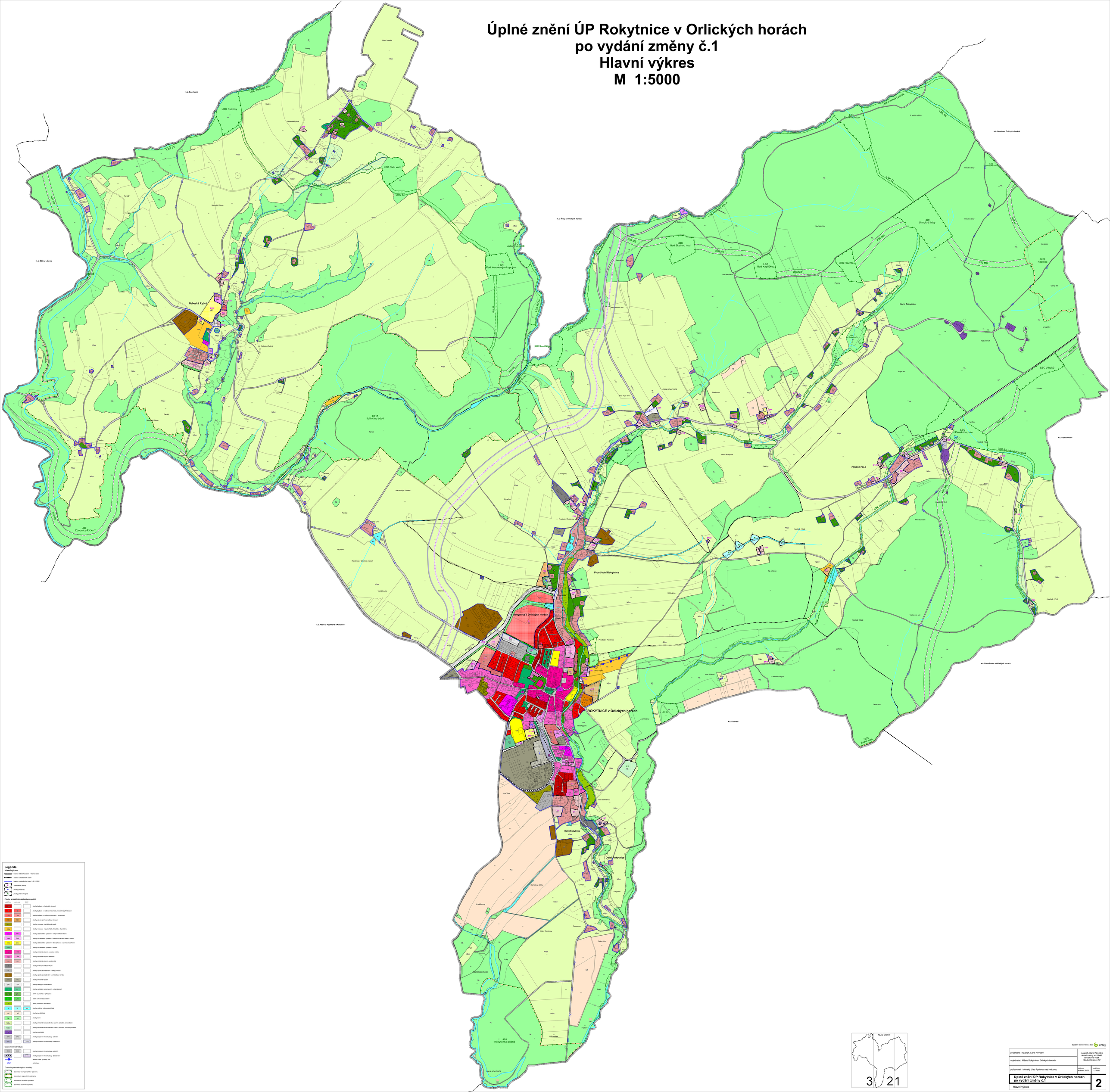

Legenda:

Hlavní výkres

- hranice řešeného území = hranice obce
- hranice katastrálních území
- hranice zastavěného území k 31.12.2021
- zastavěné plochy
- plochy přestavby
- plochy změn v krajině

Plochy s rozdílným způsobem využití

barva plochy	plochy změn	hlavní využití	
BI			plochy bydlení v bytových domech
RI	RI		plochy bydlení v rodinných domech, nebráně a přhledávat
RV	RV		plochy bydlení v rodinných domech - venkovské
RH	RH		plochy rekreace pro hromadnou rekreaci
RR			plochy rekreace - zahrádkové osady
RN			plochy rekreace - na plochách přírodního charakteru
OV	OV		plochy občanského vybavení - veřejná infrastruktura
OM	OM		plochy občanského vybavení - komerční zařízení malá a střední
OS	OS		plochy občanského vybavení - tělovýchovné a sportovní zařízení
OH			plochy občanského vybavení - hřbitov
SL	SL		plochy smíšené obytné - v centru města
SM	SM		plochy smíšené obytné - mnohobé
SV	SV		plochy smíšené obytné - venkovské
DS			plochy technické infrastruktury
VL			plochy výroby a skladování - lehký průmysl
VD			plochy výroby a skladování - zemědělská výroba
VS	VS		plochy smíšené výrobní
PV	PV		plochy veřejných prostranství
PZ	PZ		plochy veřejných prostranství - veřejná zeleň
ZS	ZS		zeleň soukromá a vyhrazená
ZO	ZO		zeleň ochranná a izolační
ZCH			zeleň přírodního charakteru
W	W	WK	plochy vodní a vodohospodářské
NZ	NZ		plochy zemědělské
NL	NL		plochy lesní
NSpz			plochy smíšené nezastavěného území - přírodní, zemědělské
NSpo			plochy smíšené nezastavěného území - přírodní, vodohospodářské
NP			plochy specifické
DS	DS		plochy dopravní infrastruktury - silniční
DZ		ZCD	plochy dopravní infrastruktury - železniční

Dopravní infrastruktura:

DSD	DSD		plochy dopravní infrastruktury - silniční
		DHZ	plochy dopravní infrastruktury - železniční
			lanová dráha, sjezdový vlek
			cyklotrasa

Územní systém ekologické stability:

- biokoridor nadregionálního významu
- biocentrum regionálního významu
- biocentrum lokálního významu
- biokoridor lokálního významu

KLAD LISTŮ

3 21

digitální zpracování a tisk GPlus

projektant: Ing.arch. Karel Novotný	Ing.arch. Karel Novotný autorizovaný architekt Brožíkova 1684 Hradec Králové 12
objednatel: Město Rokytnice v Orlických horách	
pořizovatel: Městský úřad Rychnov nad Kněžnou	datum: květen 2023 / měřítko: 1: 5000
Úplné znění ÚP Rokytnice v Orlických horách po vydání změny č.1	**2**
Hlavní výkres	